Miejscowy plan zagospodarowania przestrzennego dla terenów wsi Rogalin

Załącznik nr 1 do ustawy Nr ..... Rady Miejskiej w Mosinie z dnia ..... 2014 r.

MOSINA

SKALA 1: 2 000
1 cm - 20 cm

Wyrys ze Studium uwarunkowań i kierunków zagospodarowania przestrzennego gminy Mosina

(zatwierdzone uchwałą Nr LVI/386/10 Rady Miejskiej w Mosinie z dnia 25 lutego 2010r.)

skala 1:10 000

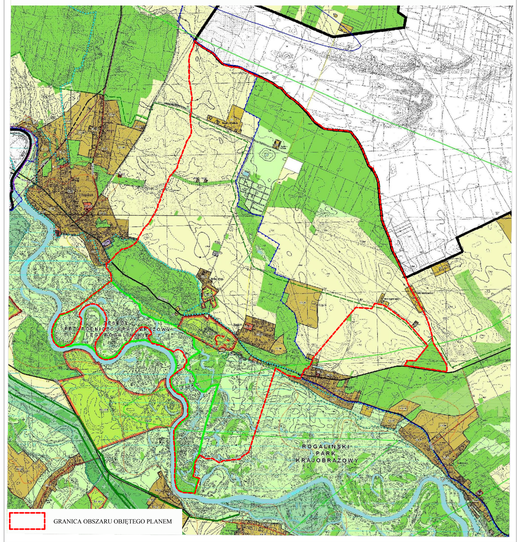

LEGENDA

OZNACZENIA

- GRANICA OBSZARU OBJĘTEGO PLANEM
- GRANICA GMINY MOSINA
- LINIE ROZGRANICZAJĄCE TERENY O RÓŻNYM PRZEZNACZENIU LUB RÓŻNYCH ZASADACH ZAGOSPODAROWANIA
- OBOWIĄZUJĄCE LINIE ZABUDOWY
- NIEPRZEKRACZALNE LINIE ZABUDOWY

PRZEZNACZENIE TERENÓW

- MN – TERENY ZABUDOWY MIESZKANIOWEJ JEDNORODZINNEJ
- MW – TEREN ZABUDOWY MIESZKANIOWEJ WIELORODZINNEJ
- RM – TERENY ZABUDOWY ZAGRODOWEJ W GOSPODARSTWACH ROLNYCH, HODOWLANYCH I OGRODNICZYCH
- U – TERENY ZABUDOWY USŁUGOWEJ
- U/Z – TERENY ZABUDOWY USŁUGOWEJ W ZIELENI
- RU – TERENY OBSŁUGI PRODUKCJI W GOSPODARSTWACH ROLNYCH LUB OGRODNICZYCH
- ZL – TERENY LASÓW
- R – TERENY ROLNICZE
- ZO/WS – TEREN ZIELENI KRAJOBRAZOWEJ, ZADRZEWIEŃ I WÓD POWIERZCHNIOWYCH
- W – TERENY INFRASTRUKTURY TECHNICZNEJ - WODOCIĄGOWEJ
- K – TERENY INFRASTRUKTURY TECHNICZNEJ - KANALIZACYJNEJ
- E – TERENY INFRASTRUKTURY TECHNICZNEJ - ELEKTROENERGETYKI
- KDW – TERENY DRÓG WEWNĘTRZNYCH
- KD – TERENY DRÓG PUBLICZNYCH
- TZ – TEREN ZAMKNIĘTY

POZOSTAŁE OZNACZENIA

- GRANICA ROGALIŃSKIEGO PARKU KRAJOBRAZOWEGO
- GRANICA OBSZARU NATURA 2000
- POŚREDNIA STREFA OCHRONNA UJĘCIA WODY W REJONIE MOSINA-KRAJKOWO
- ARCHEOLOGICZNA STREFA OCHRONY KONSERWATORSKIEJ
- OBIEKTY WPISANE DO REJESTRU ZABYTKÓW
- OBIEKTY WPISANE DO GMINNEJ EWIDENCJI ZABYTKÓW
- PLANOWANA MAGISTRALA WODOCIĄGOWA
- WOJSKOWY KABEL TELEKOMUNIKACYJNY
- GRANICA STREFY ZRZUTU PODWIESZEŃ
- OBSZAR SZCZEGÓLNEGO ZAGROŻENIA POWODZIĄ
- WODY POWIERZCHNIOWE ŚRÓDLĄDOWE NA TERENACH O INNYM PRZEZNACZENIU
- ZIELEŃ BUFOROWA
- ZIELEŃ IZOLACYJNA
- ALEJE DRZEW DO ZACHOWANIA
- PROJEKTOWANE SZPALERY DRZEW
- GEOMETRIA JEZDNI
- ISTNIEJĄCE GRANICE DZIAŁEK
- PROPONOWANE GRANICE DZIAŁEK

MIEJSCOWY PLAN ZAGOSPODAROWANIA PRZESTRZENNEGO DLA TERENÓW WSI ROGALIN

opracowanie:
Jagabudex - Projekt
ul. Marcelińska 61/8, 60-354 Poznań

e-mail: jagabudex@wp.pl
telefon: 61 8 629 006
510 118 515

skład zespołu autorskiego:
mgr inż. arch. Adam Kijowski - struktura przestrzenna członek ZOIU nr Z-397
mgr. inż. Radosław Ciesielski - infrastruktura transportowa członek ZOIU nr Z-475
mgr inż. Andrzej Jagucki - infrastruktura techniczna członek ZOIU nr Z-477