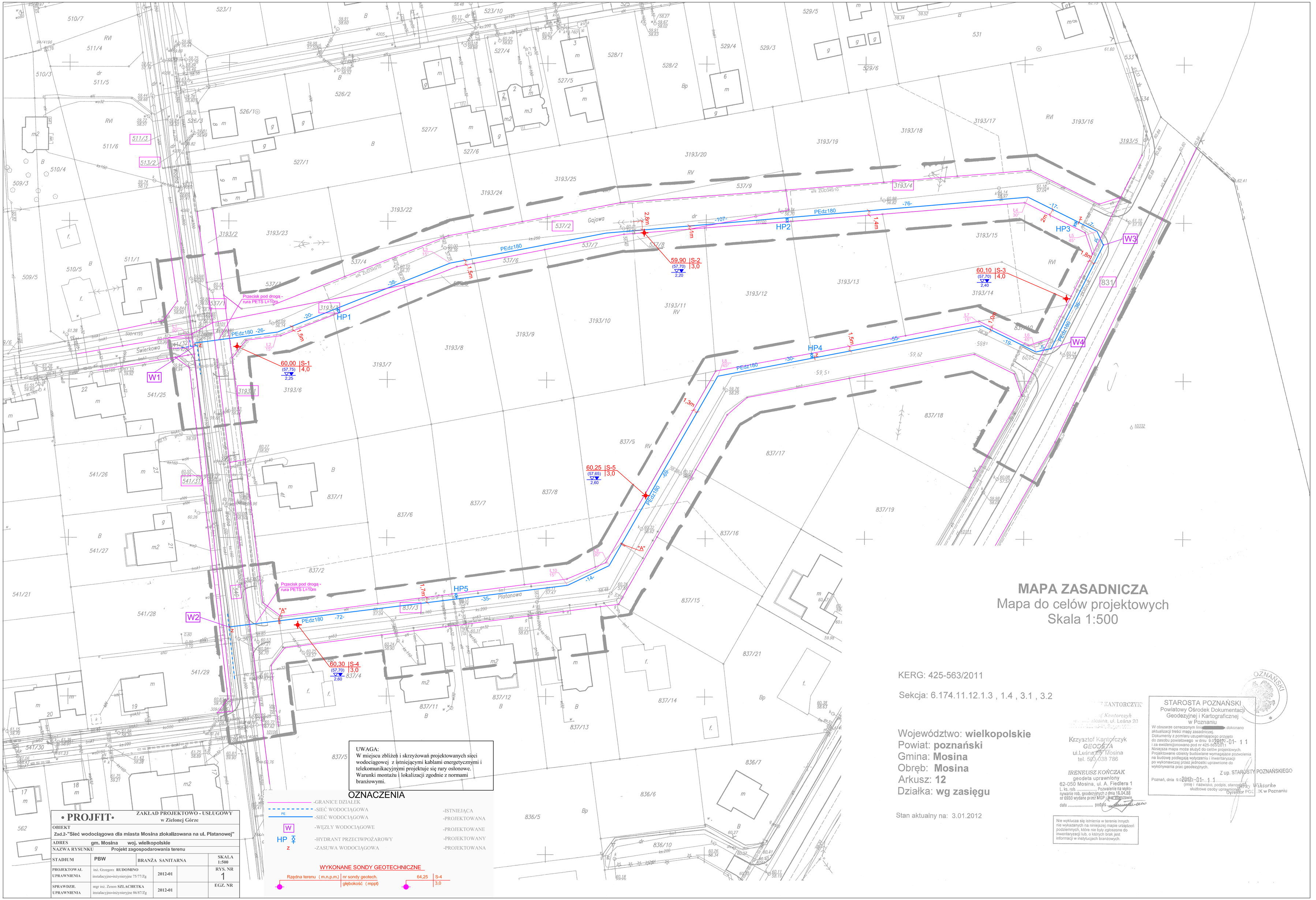

MAPA ZASADNICZA

Mapa do celów projektowych

Skala 1:500

KERG: 425-563/2011

Sekcja: 6.174.11.12.1.3 , 1.4 , 3.1 , 3.2

Województwo: **wielkopolskie**
Powiat: **poznański**
Gmina: **Mosina**
Obręb: **Mosina**
Arkusz: **12**
Działka: **wg zasięgu**

Stan aktualny na: 3.01.2012

UWAGA:
W miejscu zbliżeń i skrzyżowań projektowanych sieci wodociągowej z istniejącymi kablami energetycznymi i telekomunikacyjnymi projektuje się rury osłonowe. Warunki montażu i lokalizacji zgodnie z normami branżowymi.

OZNACZENIA

	-GRANICE DZIAŁEK	
PE	-SIEĆ WODOCIĄGOWA	-ISTNIEJĄCA
	-SIEĆ WODOCIĄGOWA	-PROJEKTOWANA
W	-WĘZŁY WODOCIĄGOWE	-PROJEKTOWANE
HP	-HYDRANT PRZECIWPOŻAROWY	-PROJEKTOWANY
z	-ZASUWA WODOCIĄGOWA	-PROJEKTOWANA

WYKONANE SONDY GEOTECHNICZNE

Rzędna terenu (m.n.p.m.) | nr sondy geotech. | głębokość (mppt) — 64,25 | S-4 | 3,0

• PROJFIT • ZAKŁAD PROJEKTOWO - USŁUGOWY w Zielonej Górze

OBIEKT	Zad.2-"Sieć wodociągowa dla miasta Mosina zlokalizowana na ul. Platanowej"		
ADRES	gm. Mosina	woj. wielkopolskie	
NAZWA RYSUNKU	Projekt zagospodarowania terenu		
STADIUM	PBW	BRANŻA SANITARNA	SKALA 1:500
PROJEKTOWAŁ UPRAWNIENIA	inż. Grzegorz RUDOMINO instalacyjno-inżynieryjne 75/77/Zg	2012-01	RYS. NR 1
SPRAWDZIŁ UPRAWNIENIA	mgr inż. Zenon SZLACHETKA instalacyjno-inżynieryjne 86/87/Zg	2012-01	EGZ. NR

Krzysztof Kantorczyk
GEODETA
ul.Leśna 20 Mosina
tel. 503 038 786

IRENEUSZ KOŃCZAK
geodeta uprawniony
62-050 Mosina, ul. A. Fiedlera 1
L. ks. rob. ..... Pozwolenie na wykonywanie rob. geodezyjnych z dnia 16.04.88 nr 6930 wydane przez MGP i Bud. Warszawie.
data ..... podpis .....

Nie wyklucza się istnienia w terenie innych nie wykazanych na niniejszej mapie urządzeń podziemnych, które nie były zgłoszone do inwentaryzacji lub, o których brak jest informacji w instytucjach branżowych.

STAROSTA POZNAŃSKI
Powiatowy Ośrodek Dokumentacji Geodezyjnej i Kartograficznej w Poznaniu

W obszarze oznaczonym linią [redacted] dokonano aktualizacji treści mapy zasadniczej.
Dokumenty z pomiaru uzupełniającego przyjęto do zasobu powiatowego w dniu 9.07.2012 - 01- 1 1 i za ewidencjonowano pod nr 425-563/2011
Niniejsza mapa może służyć do celów projektowych.
Projektowane obiekty budowlane wymagające pozwolenia na budowę podlegają wytyczeniu i inwentaryzacji po wykonawczej przez jednostki uprawnione do wykonywania prac geodezyjnych.

Poznań, dnia 9.07.2012 - 01- 1 1
(imię i nazwisko, podpis, stanowisko służbowe osoby uprawnionej)

Z up. STAROSTY POZNAŃSKIEGO
Wiktorko
Dyrektor PODGIK w Poznaniu