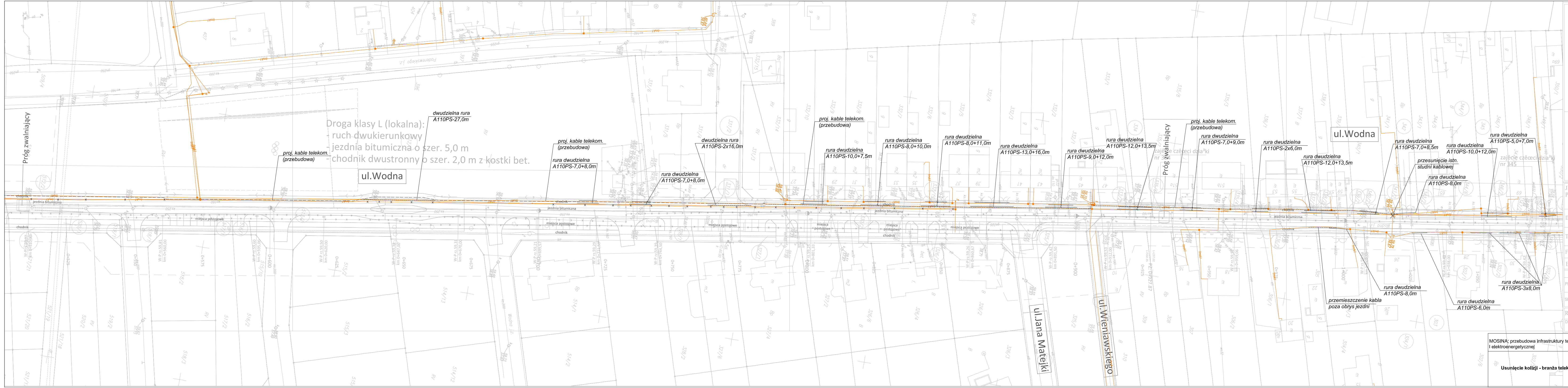
Próg zwalniający
proj. kable telekom.
(przebudowa)
Droga klasy L (lokalna):
- ruch dwukierunkowy
- jezdnia bitumiczna o szer. 5,0 m
- chodnik dwustronny o szer. 2,0 m z kostki bet.
ul.Wodna
dwudzielna rura
A110PS-27,0m
proj. kable telekom.
(przebudowa)
rura dwudzielna
A110PS-7,0+8,0m
rura dwudzielna
A110PS-7,0+8,0m
dwudzielna rura
A110PS-2x16,0m
proj. kable telekom.
(przebudowa)
rura dwudzielna
A110PS-10,0+7,5m
rura dwudzielna
A110PS-8,0+10,0m
rura dwudzielna
A110PS-8,0+11,0m
rura dwudzielna
A110PS-13,0+16,0m
rura dwudzielna
A110PS-9,0+12,0m
rura dwudzielna
A110PS-12,0+13,5m
Próg zwalniający
proj. kable telekom.
(przebudowa)
rura dwudzielna
A110PS-7,0+9,0m
rura dwudzielna
A110PS-2x6,0m
rura dwudzielna
A110PS-12,0+13,5m
ul.Wodna
rura dwudzielna
A110PS-7,0+8,5m
przesunięcie istn.
studni kablowej
rura dwudzielna
A110PS-10,0+12,0m
rura dwudzielna
A110PS-8,0m
rura dwudzielna
A110PS-5,0+7,0m
nr 345
chodnik
jezdnia bitumiczna
ul.Jana Matejki
ul.Wieniawskiego
przemieszczenie kabla
poza obrys jezdni
rura dwudzielna
A110PS-8,0m
rura dwudzielna
A110PS-6,0m
rura dwudzielna
A110PS-3x8,0m

Uwaga:

1) Przy skrzyżowaniach i zbliżeniach projektowanego okablowania telekomunikacyjnego z istniejącym uzbrojeniem podziemnym wszelkie prace wykonywać wyłącznie ręcznie.

2) Prace w pobliżu sieci gazowej - bez użycia sprzętu mechanicznego, z zachowaniem szczególnej ostrożności -należy zachować odstęp min. 0,5m.

3) Przejścia projektowanych kabli telekomunikacyjnych pod wjazdami do posesji oraz skrzyżowania z istn. uzbrojeniem - zabezpieczyć rurą osłonową DVK 110 Arot, natomiast kable istniejące nie podlegające przebudowie zabezpieczyć rurą osłonową dwudzielną typu A110PS.

LEGENDA

—□—	elementy istniejące - branża telekomunikacyjna
–·–□–·–	elementy projektowane - branża telekomunikacyjna
×—☒—×	elementy likwidowane (przebudowa) - branża telekomunikacyjna
——	elementy istniejące - pozostałe branże

JEDNOSTKA PROJEKTOWA	EURO INVEST Zachodnie Centrum Konsultingowe EURO INVEST Sp. z o.o. ul. Sikorskiego 111 / 307 Park 111, 66 - 400 Gorzów Wlkp. tel. 0-95 720 89 99 , fax. 0-95 720 89 98
INWESTOR	GMINA MOSINA Plac 20 Października 1, 62-050 Mosina
TEMAT	Budowa ulicy Wodnej, Kopernika, Wysokiej, Czarnokurz, Leśnej oraz Świerkowej wraz z odwodnieniem w miejscowości Mosina
FAZA	PROJEKT BUDOWLANY
BRANŻA	TELEKOMUNIKACYJNA

Funkcja	Imię i nazwisko	Uprawnienia	Data	Podpis
PROJEKTANT	mgr inż. Marek Stangreczak	upr. budowlane nr WKP/0319/POOT/09	11.2008	
SPRAWDZAJĄCY	mgr inż. Tomasz Fabian	upr. budowlane nr 1862/00/U	11.2008	Fa

RYSUNEK	PLAN SYTUACYJNY		
DATA: 11.2008	SKALA: 1:500	NR: 1.	ARKUSZ: 2.

MOSINA; przebudowa infrastruktury telekomunikacyjnej
I elektroenergetycznej

Usunięcie kolizji - branża telekomunikacyjna

2009-08

ENERGO TEL PROJEKT®

Skala	Projektował:	M. Stangreczak	
1:500	Kreślił:	B. Ulbrich	Ulbrich
	Sprawdził:	T. Fabian	Fa
Symbol obiektu: ETP-0407		Rysunek nr: 1	Arkusz: /Arkuszy: 2/5