

**Uchwała Nr XVII/140/99
Rady Miejskiej w Mosinie
z dnia 30 września 1999 roku**

w sprawie nadania nazw ulic we wsi Rogalinek

Na podstawie art. 18 ust. 2 pkt 13 ustawy z dnia 8 marca 1990 r. o samorządzie gminnym (j. t. Dz. U. z 1996 r. Nr 13, poz. 74 z późn. zm.) oraz stosownie do zarządzenia Ministra Gospodarki Komunalnej z dnia 28 czerwca 1968 r. o ustaleniu wytycznych w sprawie nadawania nazw ulicom i placom oraz numeracji porządkowej nieruchomości (M. P. Nr 30. poz. 97) Rada Miejska w Mosinie uchwala, co następuje:

§ 1

1. Nadaje się nowo powstałej ulicy w Rogalinku, obejmującej działkę nr 573/14, zapisaną w księdze wieczystej KW nr 19464 Sądu Rejonowego w Śremie, nazwę ulicy **„Sosnowa”**.
2. Nadaje się istniejącej ulicy w Rogalinku, obejmującej część działki nr 633 oraz działkę nr 642/27, zapisane w księdze wieczystej KW nr 20423 Sądu Rejonowego w Śremie, działkę nr 573/15, zapisaną w księdze wieczystej KW nr 19464, nazwę ulicy **„Świerkowa”**.
- 2.1 Zmienia się nazwę fragmentu dotychczasowej ulicy „Słonecznej” w Rogalinku, obejmującej część działki nr 633, na ulicę **„Świerkową”**.
3. Nadaje się nowo powstałej ulicy w Rogalinku, obejmującej działkę nr 297/11, zapisaną w księdze wieczystej KW nr 16064 Sądu Rejonowego w Śremie, nazwę ulicy **„Parkowa”**.

§ 2

Integralną część uchwały stanowi mapa zasadnicza wsi Rogalinek oraz projekt podziału nieruchomości, zatwierdzony decyzją Burmistrza Gminy Mosina z dnia 20 maja 1999 r. Nr PN 7414/43/99.

§ 3

Ustalone uchwałą nazwy ulic podlegają przeniesieniu na mapę zasadniczą i ewidencyjną Gminy Mosina.

§ 4

Wykonanie uchwały powierza się Zarządowi Miejskiemu w Mosinie.

§ 5

Uchwała wchodzi w życie z dniem podjęcia.

§ 6

Uchwała podlega wywieszeniu na tablicy ogłoszeń Urzędu Miejskiego w Mosinie oraz ogłoszeniu w „Biuletynie Mosińskim”.

Przewodniczący Rady

mgr Przemysław Pniowski

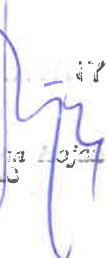
RADCA PRAWNY
mjr Roman Jan Hojał
Pz-1010

UZASADNIENIE

Zgodnie z zarządzeniem Ministra Gospodarki Komunalnej z dnia 28 czerwca 1968 r. o ustaleniu wytycznych w sprawie nadawania nazw ulicom i placom oraz numeracji porządkowej nieruchomości (M. P. Nr 30, poz. 97) wszystkie ulice i place powinny posiadać nazwę.

Ulice o proponowanych nazwach powstały w wyniku podziałów gruntów przez mieszkańców wsi Rogalinek.

Nazwy nowo powstałych ulic zostały pozytywnie zaopiniowane przez Zarząd Miejski w Mosinie na posiedzeniu odbytym w dniu 23 września 1999 r. (protokół Nr 49/99 z posiedzenia Zarządu Miejskiego w Mosinie w dniu 23 września 1999 r.).

BURMISTRZ

dr inż. Jan Kaluziński

Projekt podziemia został zatwierdzony SKALA 1:1000
 Decyzją Burmistrza Gminy Mosina

Załącznik do pisma z dnia 13.05.99

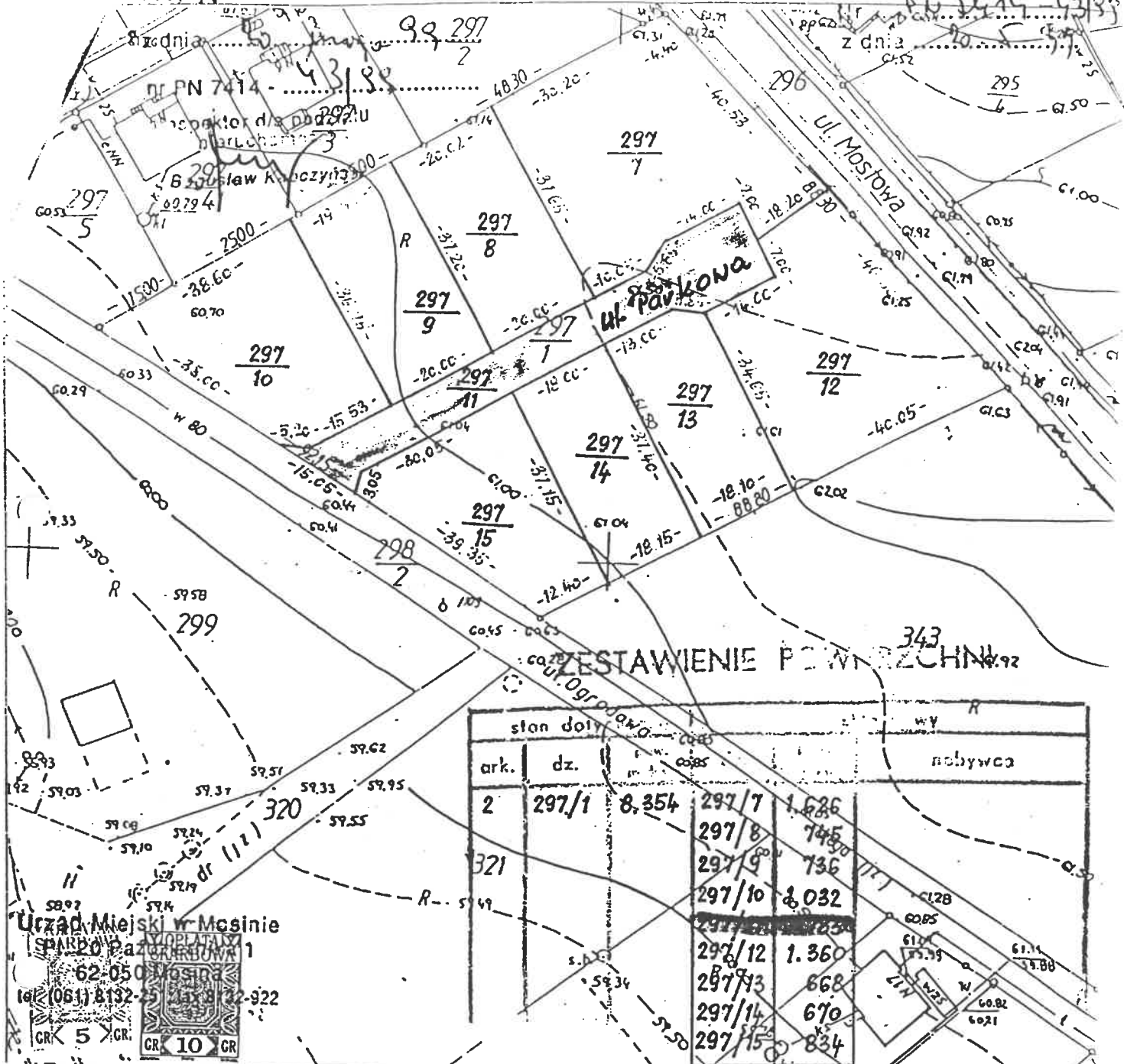

stan dot.	ark.	dz.	nr.	wy.	nr.	notywea
	2	297/1	8.354	297/7	1.626	
				297/8	745	
				297/9	736	
				297/10	2.032	
				297/11	823	
				297/12	1.360	
				297/13	868	
				297/14	670	
				297/15	834	
				RAZEM	8.354	

Urząd Miejski w Mosinie
 SPARDO PAZ...
 62-050 MOSINA
 tel (061) 8132-25 fax 822-922
 GR 5 GR 10 GR

KERG: 419-48/98
 Województwo: wielkopolskie
 Powiat: poznański
 Gmina: Mosina
 Obręb: Rogalinek
 Arkusz: 2 Sekcja: S4 W1
 Działka: 297/1
 Księga wieczysta: 16064
 Powierzchnia: 8354 m2
 Właściciel: Szmania Jacek
 s. Alojzego

REPRODUKCYJA WZBRONIONA

WYKONAWCA:

Biuro Projektowe
 s.p. - Biuro
 SPÓŁNA CYWILNA
 VAN 39, ul. Przędzowa 11
 60-319 Poznań 38

21.04.1999.

mgr inż. *[Signature]* wsianny
 geodeta uprawniony

STAROSTA POZNAŃSKI
 STAROSTA POZNAŃSKI
 Państwowy Ośrodek Dokumentacji
 Geodezyjnej i Kartograficznej
 w Poznaniu
 Wpisano do ewidencji w ośrodku w 1997
 nr 5616-6-11/77
 Podstawa prawna: art. 12 i 40 ust. 2 ustawy z dnia
 17 maja 1989 roku - Prawo geodezyjne i kartograficzne
 (Dz.U. Nr 30 poz. 163 i Nr 43 poz. 241,
 zmiana Dz.U. z 1998 r. Nr 106 poz. 668)
 za zgodność z oryginałem
 Z upoważnieniem
 STAROSTY POZNAŃSKIEGO
 Elżbieta Pawlak
 podpis

Wszystkie trwałe obiekty budowlane podlegają
 wytyczeniu przez jednostki wykonawstwa
 geodezyjnego (Ustawa z dnia 17.05.1989-
 Prawo Geodezyjne i Kartograficzne
 Art.27 ust.2 pkt.2 Dz.U.Nr30)

Nic wyklucza się istnienia w terenie innych
 nie wykazanych na niniejszej mapie urządzeń
 podziemnych, które nie były zgłoszone do
 inwentaryzacji lub o których brak jest
 informacji w instytucjach branżowych.

Stan aktualny na dzień 1.02.1999.